京王線
『千歳烏山』駅　徒歩10分

グランドール千歳烏山　202



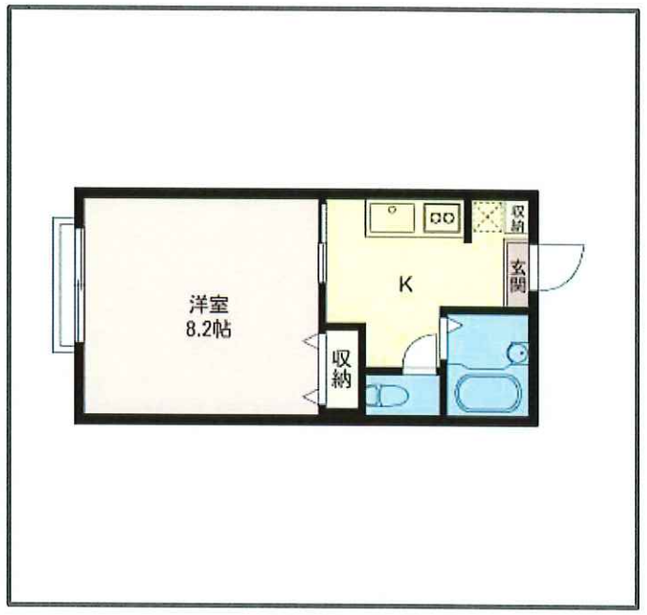

- 賃料　73,000円
- 管理費　4,000円
- 敷金　1ヶ月
- 礼金　1ヶ月
- アパート
- 1K
- 保証会社必須

管理料として1,000円加算／月

月々の保証料：賃料総額の1.2%

物件名／グランドール千歳烏山　202号室
所在地／東京都世田谷区給田３丁目９番１０号
構　造／軽量鉄骨造　２階建
間　取／１Ｋ（洋室 8.2・Ｋ３　）
向　き／南西
面　積／２４.５０㎡
竣　工／２０００年　６月
入居日／２０２６年12月中旬
保　険／加入義務有（参考：￥20,000/２年間）
更新料／新賃料の１.ヶ月分
仲介手数料／１ヶ月＋TAX
※退去時のクリーニング費用44,000円（税込）と鍵交換費用19,800円（税込）は借主負担とさせて頂きます。

設備仕様

■エアコン　■室内洗濯機置き場　■CATV
■バス・トイレ別　（温水洗浄便座）
■フローリング　■２口ガスキッチングリル付　■給湯







有限会社さくらホーム
TEL 03-5430-2151 / FAX 03-5430-2150　/東京都知事（8）70269
東京都世田谷区太子堂1丁目１２－３８藤和三軒茶屋コープ１階
http://www.sakurahome-co.jp/

☆図面と現況が異なる場合は、現況を優先させて頂きます。

✆ 03-5430-2151

■取引態様：専任媒介
■借　主：１００%
■客　付：１００%