賃貸 マンション 1R

西武新宿線　野方駅 徒歩 8分
ＪＲ中央線 高円寺駅 徒歩15分

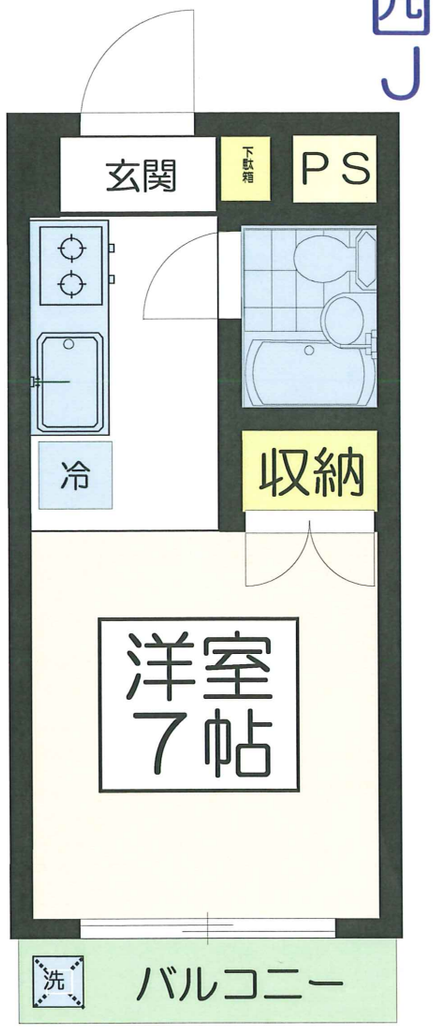

物件概要

■物 件 名 ：ホワイトハウス南市 104号室
■所 在 地 ：中野区大和町2-49-7
■規模構造：鉄骨造2階建 1階部分
■築 年 数 ：1990年築
■専有面積：19.80㎡

賃料・契約条件

■賃　　料：55,000円
■管 理 費：　3,000円
■敷　　金：賃料の1ヶ月分
■礼　　金：賃料の1ヶ月分
■期　　間：2年間・更新可
■更 新 料：新賃料の1ヶ月分
■入 居 日：相談

設　備・仕 様 等

●外観タイル貼り
●エアコン
●2口ガスキッチン設置可
●洗濯機置場
●ケーブルＴＶ対応
●インターネット光対応

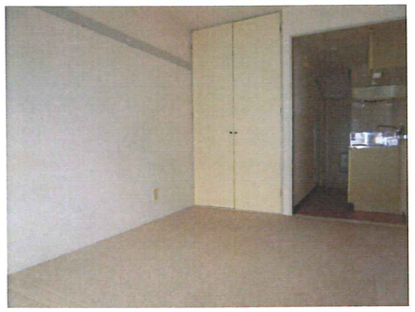

■駐輪場■
自転車　500円/月
原　付1,000円/月
バイク2,000円/月
空状況要確認

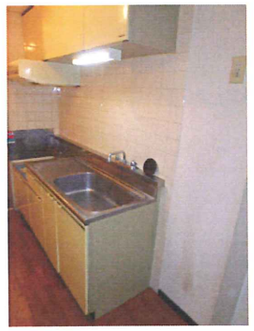

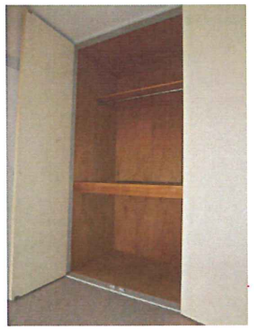

＊図面と異なる場合は現況優先とさせて頂きます。
＊貸主指定の損保にご加入頂きます。
＊保証会社利用可(保証料は別途ご負担頂きます。)
＊退出時、室内クリーニング費用負担有り。

携帯サイトはこちら

東京都知事(11)第33220号　水曜定休日

〒152-0035　東京都目黒区自由が丘2-11-6

アズサ建物株式会社

☎TEL03-5701-4841
FAX：FAX03-5701-4843

http://www.azusatatemono.co.jp/　info@azusatatemono.co.jp

■ 取引態様
代理

■ 情報公開日
AD50

■ 手数料

手数料負担の割合	貸主	%	借主	100%
手数料配分の割合	元付	%	客付	100%

広告掲載要相談