物件名	号室	賃料等	間取
BOSQUEPINO（ボスケピーノ）	102	105,000円 （管理費-円）	2DK

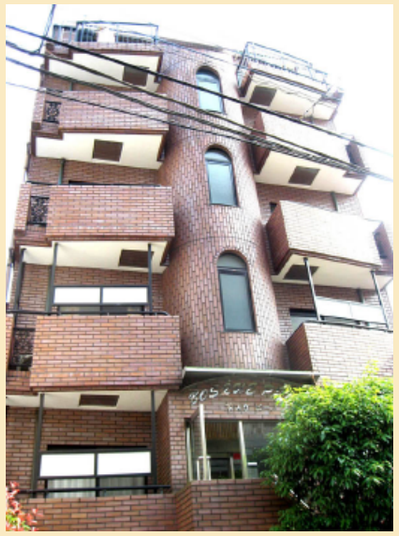

★複数路線利用可
★オートロック
★南向き角部屋

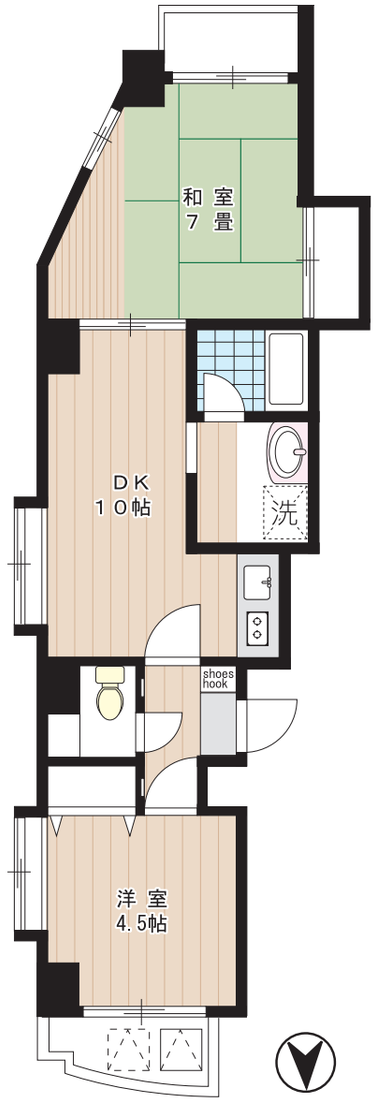

※図面と現況が異なる場合は現況を優先とします。

所在地	東京都練馬区豊玉上2丁目22番10号		
最寄駅	西武池袋線　桜台駅　徒歩4分		
	大江戸線　練馬駅　徒歩8分		
構造	鉄筋コンクリート造　5階建		
築年数	平成8年5月	専有面積	46.70㎡
敷金	1ヶ月	礼金	1ヶ月
契約期間	普通借家契約・2年		
更新料	新賃料の1ヶ月分		
家財保険料	20,000円(2年)		
保証会社	初回月額賃料等の40%、次年度更新10,000円		
設備等	・給湯　・エアコン2基　・室内洗濯機置場		
	・風呂トイレ別　・南向き角部屋		
	・オートロック　・エレベーター		
	・駐輪場有(月500円)　・二人入居可		
備考	・鍵交換代24,200円(税込)		
	・1年未満での退去時は違約金有(賃料1ヶ月)		
	・自転車は1世帯1台まで		

東京都知事免許（4）第86898号
(有)山手建物管理
東京都練馬区桜台4－1－6
TEL 03-3948-5653（代）
Fax 03-3948-8272
info@yamate-web.com

■手数料：借主100%
客付100%
■取引態様：専任媒介
■広告掲載：全媒体可
（要連絡）